MIMS

La Maison de l'Innovation de la MÉDECINE SPÉCIALISÉE

LA MAISON DE L'INNOVATION CERTIFIÉ MIMS DE LA MÉDECINE SPÉCIALISÉE

www.mims-france.fr

Newsletter n°14 **Juillet - Août 2022**

Partenariat

LA MAISON DE L'INNOVATION DE LA MEDECINE SPECIALISEE

Ecosystème de la MIMS : " l'Union, c'est la Victoire "

En 18 mois, la MIMS **aura construit son écosystème** pour permettre à ses **7 actions phares** (que sont le Cabinet Médical 2030, le Forum Innovation Santé, la Communauté MIMS, l'accréditation de startups, l'innovation à la demande, le Master et le DU économie de la santé et l'accompagnement des entreprises et professionnels de santé à l'international), de pouvoir se réaliser dans des conditions optimales, afin d'augmenter nos chances de succès.

Cet écosystème est constitué de nos **fidèles partenaires** (Doctolib, Medaviz, Withings, AG2R La Mondiale, Sanofi, Medtronic et Léon Grosse), et de nos **15 startups déjà accréditées MIMS**, ainsi que de nos **nouveaux partenaires techniques** avec lesquels nous avons des accords professionnels comme le célèbre Methodist Hospital, Titan Data Center et autres acteurs comme la French American Chamber of Commerce du Texas, le réseau diplomatique de Houston et du Canada Atlantique, et l'Université de Poitiers.

Cet écosystème a atteint une taille suffisante pour être opérationnel, mais il n'est pas fermé, **il continuera d'évoluer.**

Pour compléter cette organisation, nous lancerons notre **communauté de Médecins Augmentés et de Patients Experts** afin de permettre aux patients et médecins de pouvoir participer à l'aventure MIMS.

Bien évidemment, faire partie de la Communauté MIMS permettra d'accéder à de nombreux avantages pour les patients comme pour les professionnels de santé.

Le 12 juillet dernier nous avons invité les entreprises partenaires et les startups accréditées MIMS. Sur les 22 invités, 20 ont pu participer !

Ce n'est plus un écosystème, **c'est une famille.**

À plusieurs, nous avons plus de chance de réussir.

Merci encore

Olivier, Stéphane et Jean-Pierre

Olivier Colin

Stéphane Landais

Jean-Pierre Binon

Les fondateurs de la MIMS

AGENDA :

Après une première délégation réussie, l'équipe de la MIMS repartira dès avril prochain à Houston (Texas) !

Pour plus d'information :

Contact

……

Forum Innovation Santé

C'est officiel, le CANADA sera présent !

La MIMS accueillera en octobre prochain la délégation de l'Université de Moncton ainsi que plusieurs entreprises Canadiennes.

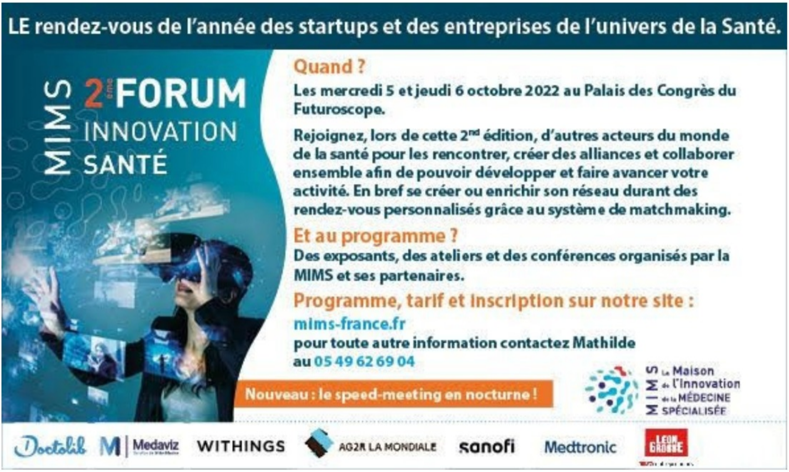

LE rendez-vous de l'année des startups et des entreprises de l'univers de la Santé.

MIMS 2ème FORUM INNOVATION SANTÉ

Quand ?

Les mercredi 5 et jeudi 6 octobre 2022 au Palais des Congrès du Futuroscope.

Rejoignez, lors de cette 2nd édition, d'autres acteurs du monde de la santé pour les rencontrer, créer des alliances et collaborer ensemble afin de pouvoir développer et faire avancer votre activité. En bref se créer ou enrichir son réseau durant des rendez-vous personnalisés grâce au système de matchmaking.

Et au programme ?

Des exposants, des ateliers et des conférences organisés par la MIMS et ses partenaires.

Programme, tarif et inscription sur notre site :

mims-france.fr

pour toute autre information contactez Mathilde au 05 49 62 69 04

Nouveau : le speed-meeting en nocturne !

MIMS La Maison de l'Innovation de la MÉDECINE SPÉCIALISÉE

Au programme :

- Speed-meeting : les rendez-vous d'affaires - **Nouveau : nocturne**

- Conférences dont le Cabinet Médical 2030

- Stands partenaires et startups, un village de stands au centre de la salle d'exposition - **Nouveau : réservez votre stand**

Entrés Visiteurs gratuite !

Je m'inscris

Les tarifs

* Hors exposant, startup certifiée MIMS et repas visiteur
Règlement en juin 2022

Les conférences du Forum Innovation Santé 2021 en replay

Focus Startup certifiée MIMS – Libheros

Selon un sondage mars 2022, 41% des Français s'inquiètent sur l'accès aux soins et 58% des personnes interrogées ont déjà renoncé à des soins parce qu'il n'y avait pas de professionnel disponible assez rapidement (Harris Interactive pour la Mutualité française). Faciliter l'accès aux soins partout et pour tous devient une priorité. C'est la mission de libheros !

Créée en 2017 par Florence HERRY, infirmière de formation (élue femme de santé 2021), libheros est une société de la French Care spécialisée dans l'intervention en tous lieux, de professionnels de santé qualifiés, de la prévention aux soins.

Avec plus de 20 000 professionnels de santé (infirmiers, kinés, sages-femmes) dans son réseau, libheros permet l'accès aux soins à des milliers de patients chaque mois, partout en France. Comment ? libheros accompagne des acteurs investis dans la santé tels que plus de 150 entreprises pour la mise en place d'actions de prévention santé au travail, des industriels pharmaceutiques dans le cadre la recherche clinique et du suivi de patients chroniques, plus de 30 établissements de santé pour l'organisation des retours à domicile de leurs patients.

Libheros apporte ainsi l'accès aux soins à chaque moment de la vie du patient.

Faire partie du cercle d’acteurs de santé certifiés par la MIMS renforce la place de libheros dans l’écosystème de santé français et permet de rendre visible notre innovation au service de tous. C’est aussi le commencement d’une belle aventure collaborative avec les acteurs impliqués dans la santé investis dans la MIMS afin de répondre aux enjeux de santé d’aujourd’hui et de demain.

……

MEDAVIZ

Second recours, circuits courts ou courts-circuits ?

Les opportunités de l’e-santé pour faciliter l’accès aux spécialistes

E-BOOK
Second recours,
circuits courts ou courts-circuits ?

Il est aujourd’hui possible pour les médecins généralistes de contacter en direct le pôle d'experts d'un établissement de proximité, afin d'obtenir un diagnostic immédiat ou d'orienter le patient dans les meilleurs délais. Ils peuvent par ailleurs définir un protocole avec les Équipes de Soins Spécialisés (ESS) de leur territoire pour répondre aux besoins de leurs patients. Ces organisations territoriales de santé collaborent pour coordonner le premier et le second recours, afin d'améliorer la prise en charge des patients et optimiser le temps médical des praticiens.

La norme restant l'exception, le second recours est-il envisageable en circuits courts, ou est-ce le court-circuit du système de soins ?

Pour répondre à cette question, Medaviz dévoile un ebook réalisé en partenariat avec Denise Silber, Fondatrice de Basil Strategies consultants et deux experts de la santé :

- Dr Bruno Perrouty, Neurologue, Président Les Spécialistes - CSMF

- Dr Yann-Maël Le Douarin, Adjoint au chef de bureau « Coopérations et contractualisations », DGOS · Ministère des Solidarités et de la santé

Téléchargez gratuitement l'EBOOK

Pour en savoir plus

Mathieu Dulac
Directeur du développement
06 61 10 75 61
mathieu.dulac@medaviz.io

AG2R LA MONDIALE

Visible Patient : une innovation technologique accessible aux assurés des branches professionnelles adhérentes chez AG2R LA MONDIALE

AG2R LA MONDIALE

Si face au cancer, la chirurgie est l'une des thérapies les plus efficaces, elle reste néanmoins complexe compte tenu des risques associés aux variations des pathologies et de l'anatomie des patients.

Visible Patient est le premier laboratoire en ligne qui propose aux chirurgiens une modélisation des organes du patient, reconstitué en 3D à partir d'images médicales scanner et IRM.

Il permet aux chirurgiens de visualiser avec précision l'anatomie du patient, de mieux préparer son intervention chirurgicale et prévient ainsi certains risques opératoires.

Avant l'intervention, il peut simuler l'acte opératoire sans risque grâce à la copie virtuelle du patient et ainsi proposer la meilleure thérapie.

Pendant l'intervention, la cartographie 3D de votre anatomie permet aux chirurgiens de naviguer dans vos organes à la manière d'un GPS. Il est ainsi possible de réduire le temps nécessaire à une opération, de plusieurs heures parfois, et de mieux cibler l'opération pour éviter des erreurs chirurgicales qui pourraient être graves.

Visible Patient Solution est disponible aujourd'hui pour la majorité des chirurgies digestives, thoraciques, urologiques et pédiatriques.

Dans le cadre du programme « Branchez-vous santé », l'innovation médicale Visible Patient est prise en charge à 100% pour les assurés des branches professionnelles partenaires d'AG2R LA MONDIALE en cas de traitement d'un cancer.

Visible Patient est un dispositif médical, certifié et les données utilisées sont stockées en France de façon sécurisée chez le premier hébergeur de santé.

En savoir plus

LÉON GROSSE

Léon Grosse, partenaire de la Maison de l'Innovation et de la Médecine Spécialisée, co-investit et réalise une partie du gros œuvre du pôle santé pluridisciplinaire du Piémont, de près de 10000 m2 (Centre Alsace) aux côtés de l'opérateur Santé PS Concept.

Léon Grosse souhaite, à travers la création de son activité dédiée à la Santé piloté par Marie-Caroline Bodard, accompagner les professionnels de santé : de la recherche du foncier, construction de l'ouvrage jusqu'à l'aménagement de leur lieu d'exercice, leur installation, souvent des étapes techniques et complexes.

PS Concept a réalisé aujourd'hui plus de 10 pôles santé sur les régions Grand Est, Occitanie et Bourgogne-Franche-Comté.

Léon Grosse immobilier a co-investi en Mai 2022 aux côtés de PS Concept sur ce premier projet.

Cette initiative est le début d'un partenariat ambitieux entre les 2 opérateurs ayant pour ambition de développer plusieurs pôles santé pluridisciplinaires ensemble.

Le pôle santé du Piémont ouvrira ses portes au 4ème trimestre 2022 et accueillera des soins de premiers et de 2ème recours ainsi qu'un ensemble d'activités médico-sociales.

Le projet :

Installé sur un site de 24 000 m² entre Strasbourg et Colmar, Le Pôle Santé du Piémont regroupera une Maison de Santé Pluriprofessionnelle libérale (MSP), une Maison de Santé de Spécialistes, un Cabinet de Radiologie, un Laboratoire avec plateau technique, des acteurs du médico-social et de la prévention ainsi que des services aux praticiens. Il constituera un véritable pôle d'excellence donnant accès à une très large gamme de soins : médecine générale, cardiologie, gynécologie, urologie, ophtalmologie, orthodontie, soins infirmiers, orthophonie, kinésithérapie…

Vous êtes professionnel de santé et vous souhaitez être accompagné sur votre projet immobilier, n'hésitez pas à nous contacter.

mc.bodard@leongrosse-immobilier.fr / 0658083372

polesantepiemont.com

Nos partenaires

Doctolib
Medaviz Solution de télémédecine
WITHINGS
AG2R LA MONDIALE
Medtronic
sanofi
LEON GROSSE 100% entrepreneurs

Retrouvez-nous sur le site
www.mims-france.fr

MIMS La Maison de l'Innovation de la MÉDECINE SPÉCIALISÉE

Suivez-nous

POITIERS - PARIS - HOUSTON www.mims-france.fr