MIMS
La Maison de l'Innovation
de la MÉDECINE SPÉCIALISÉE

LA MAISON DE L'INNOVATION
CERTIFIÉ MIMS
DE LA MÉDECINE SPÉCIALISÉE

www.mims-france.fr

Newsletter n°13 - **juin 2022**

Le Cabinet Médical 2030® : une marque et un design déposés !

MIMS
Cabinet
Médical
2030

C'est avec un grand plaisir que nous vous présentons le logo du Cabinet Médical 2030®.

Nous en sommes fiers car il traduit ce qui nous est cher : pensée dynamique, concept évolutif, mélange des formes.

Le Cabinet Médical 2030® en constante évolution accueillera toutes les innovations organisationnelles et technologiques. Il constitue l'avenir de la médecine libérale qui repose sur l'innovation, la formation et l'expertise.

Ce logo représente plus qu'une image, c'est une identité, une marque déposée, un symbole source d'un dynamisme organisateur. Il porte au-delà de la signification, il relève de l'interprétation.

Ce symbole, produit de l'image et de la perception, suggère, provoque, transforme, enrichit, à la lumière de l'imagination de chacun.

C'est tout cela le Cabinet Médical 2030®.

Avec tous nos partenaires, métissage intellectuel, réflexion, dynamisme, construction, pour un but essentiel : permettre à tous les patients l'accès à toutes les innovations.

Chaque cabinet sera également certifié pour garantir son contenu, un fonctionnement et un développement sans faille. Cette certification, dépendante du respect des valeurs socles, de la charte de chaque cabinet médical et de la charte du patient, en garantira la qualité pérenne.

La certification validera un processus strict de réflexion, d'identification, de réalisation et d'évaluation, reconnu par l'ensemble de nos partenaires.

Cabinet virtuel et cabinets physiques sont en construction. L'avènement de ce logo témoigne de l'avancée de nos projets.

Plus que quatre mois à patienter… !

Stéphane Landais

Vice-Président de la MIMS

AGENDA :

Seulement quelques jours encore avant l'envol de la MIMS vers Houston (Texas) du 19 au 23 juin !

Pour plus d'information :

Contact

……

Forum Innovation Santé

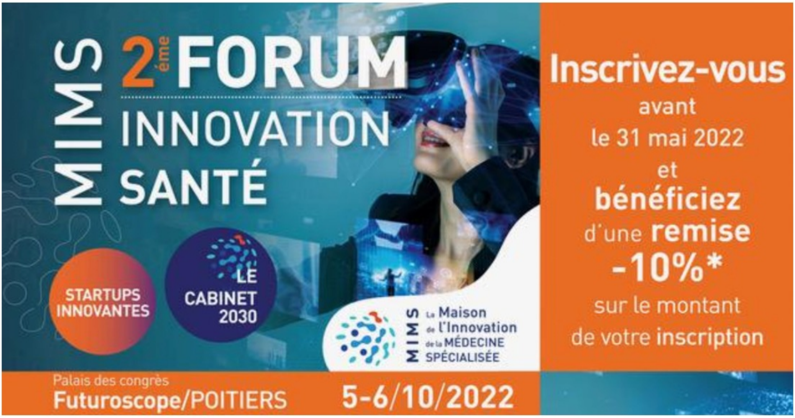

MIMS 2ème FORUM INNOVATION SANTÉ

STARTUPS INNOVANTES

LE CABINET 2030

MIMS La Maison de l'Innovation de la MÉDECINE SPÉCIALISÉE

Inscrivez-vous avant le 31 mai 2022 et bénéficiez d'une remise -10%* sur le montant de votre inscription

Palais des congrès
Futuroscope/POITIERS

5-6/10/2022

Au programme :

- Speed-meeting : les rendez-vous d'affaires - **Nouveau : nocturne**

- Conférences dont le Cabinet Médical 2030

- Stands partenaires et startups, un village de stands au centre de la salle d'exposition - **Nouveau : réservez votre stand**

Entrés Visiteurs gratuite !

Je m'inscris

Les tarifs

* Hors exposant, startup certifiée MIMS et repas visiteur

Règlement en juin 2022

Les conférences du Forum Innovation Santé 2021 en replay

Focus Startup certifiée MIMS – IMP360

IMP360, filiale du groupe **VERSO HEALTHCARE**, c'est une équipe professionnelle et expérimentée spécialisée dans la santé, à même de prendre en charge l'intégralité de votre informatique, sans compromis.

Elle met à disposition des professionnels de santé un éventail de compétences recouvrant tous les aspects de l'informatique de leur établissement et leur propose une offre intégrant tous les champs d'intervention relatifs aux domaines de l'infrastructure, des utilisateurs et du DICOM.

Sur ce segment, IMP360 propose aux professionnels et structures de santé une solution logicielle permettant la diffusion des images et du compte-rendu selon le canal choisi par l'utilisateur de la solution : Il pourra au choix imprimer l'image, graver l'image, la mettre à disposition des patients ou l'envoyer vers la médecine de ville depuis un portail de diffusion des images.

DOCPRINT est un outil logiciel simple et efficace.

Disponible sur « Play store et Apple store », il propose les fonctionnalités suivantes :

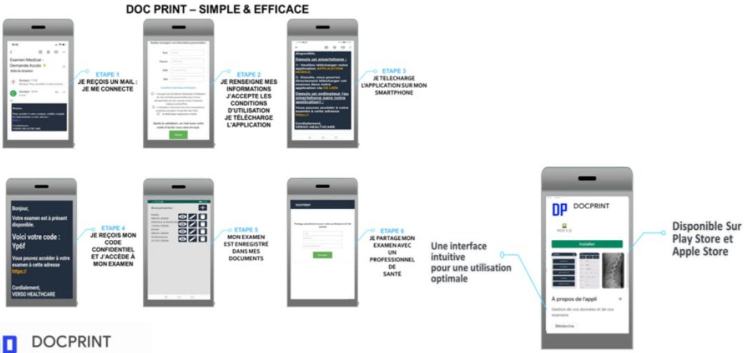

DOC PRINT – SIMPLE & EFFICACE

ETAPE 1
JE REÇOIS UN MAIL :
JE ME CONNECTE

ETAPE 2
JE RENSEIGNE MES INFORMATIONS
J'ACCEPTE LES CONDITIONS D'UTILISATION
JE TÉLÉCHARGE L'APPLICATION

ETAPE 3
JE TELECHARGE L'APPLICATION SUR MON SMARTPHONE

Bonjour,
Votre examen est à présent disponible.
Voici votre code : Yp6f
Vous pouvez accéder à votre examen à cette adresse https://
Cordialement,
VERSO HEALTHCARE

ETAPE 4
JE REÇOIS MON CODE CONFIDENTIEL ET J'ACCÈDE À MON EXAMEN

ETAPE 5
MON EXAMEN EST ENREGISTRÉ DANS MES DOCUMENTS

ETAPE 6
JE PARTAGE MON EXAMEN AVEC UN PROFESSIONNEL DE SANTÉ

Une interface intuitive pour une utilisation optimale

Disponible Sur Play Store et Apple Store

DOCPRINT

LES AVANTAGES POUR L'ÉTABLISSEMENT DE SANTÉ :

- La solution DOCPRINT répond aux normes RGPD et sécurité en vigueur.
- Une solution innovante, en cas de pannes « matériel », rupture de consommables, dysfonctionnements.
- Le patient permet à son spécialiste de télécharger son examen Dicom pour l'intégrer dans son logiciel métier.
- Un mode de fonctionnement évite les Cyber-attaque sur le PACS via la Diffusion.
- Le professionnel de santé n'est plus responsable pénalement de la donnée du patient
- Elle amène de la sécurité et de la notoriété auprès des patients et des professionnels de santé.

AVANTAGES POUR LE PATIENT :

- Le patient peut recevoir ses documents sans avoir à attendre ou revenir.

- Le patient peut partager son examen avec un professionnel de santé car il est propriétaire de ses examens sans contrainte.
- Le patient oublie souvent ses documents papier lors du rdv avec le spécialiste, il n'oublie jamais son portable.
- Le patient ne perdra plus ses codes et ses documents (Images, compte rendu).

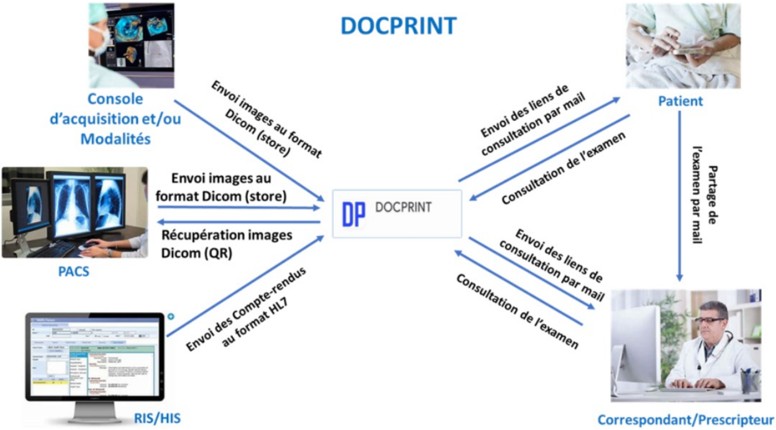
DOCPRINT
Console d'acquisition et/ou Modalités
Envoi images au format Dicom (store)
PACS
Envoi images au format Dicom (store)
Récupération images Dicom (QR)
RIS/HIS
Envoi des Compte-rendus au format HL7
DP DOCPRINT
Patient
Envoi des liens de consultation par mail
Consultation de l'examen
Partage de l'examen par mail
Envoi des liens de consultation par mail
Consultation de l'examen
Correspondant/Prescripteur

Sébastien ANNEQUIN, directeur de IMP360

Spécialiste de l'IT depuis plus de 20 ans. Après avoir évolué auprès d'éditeurs et de constructeurs, Sébastien a pu appréhender les problématiques de sécurité sous plusieurs angles, ce qui a permis de créer des offres en adéquation avec les besoins des professionnels de santé. « Le système d'information de santé c'est notre ADN. Que vous disposiez d'un parc de 4 machines ou d'un parc de plus 1000 pc et serveurs. Nous sommes en mesure de vous accompagner. Notre philosophie c'est plus que l'infogérance, c'est rendre le temps médical aux médecins et métiers aux équipes ! »

……

Certification MIMS

Le Comité Scientifique de la Maison de l'Innovation de la Médecine Spécialisée dont font partie des partenaires prestigieux que sont Doctolib, Medaviz, Withings, AG2R La Mondiale Medtronic, Sanofi, la CSMF et Léon Grosse, ainsi que d'éminentes personnalités, s'est de nouveau réuni en Mai dernier.

Des startups innovantes dans le domaine de la santé se sont présentées.

Découvrez celles qui ont reçu la certification :

LIVMED'S
Soignez vous sans bouger de chez vous.

BHealthCare
L'INNOVATION DANS LE SANG

libheros

……

MEDAVIZ

Equipes de Soins Spécialisés : le regard du Dr Bruno Perrouty, neurologue et président Les Spécialistes - CSMF

Il existe aujourd'hui une vraie problématique dans les délais pour obtenir une consultation médicale. L'association de la coordination et de l'e-médecine peut permettre de trouver des solutions très intéressantes, en particulier via les ESS.

Nous avons défini deux missions socles pour les ESS :

- L'accès aux soins non programmés de second recours dans une ou plusieurs spécialités.
- La coordination pour la ou les spécialités au sein d'un territoire.

En pratique, nous voulons que le fonctionnement de l'ESS soit très simple, avec l'idée de répondre au médecin traitant en instantané. Le cas d'usage typique est celui d'un médecin traitant en consultation avec un patient, pour lequel il a besoin d'un avis spécialiste : la réponse va être apportée grâce à une application telle que Medaviz, fournie à tous les médecins du territoire validés par l'ESS et éventuellement aux paramédicaux.

Le médecin traitant a deux options sur cette application :

- Démarrer un appel pour une téléexpertise synchrone avec l'un des spécialistes de l'ESS, en détaillant la problématique et en envoyant des images à leur confrère. Le système permet ensuite de valider une téléexpertise, avec une valorisation à 20 € pour le spécialiste et 10 € pour le requérant.

- Programmer une téléconsultation, une téléconsultation assistée, une consultation en urgence dans les 48 heures ou orienter vers l'hôpital, avec l'aide d'une coordinatrice, salariée de l'ESS.

La coordinatrice a également pour mission de fluidifier la relation entre les cabinets et les centres experts. Elle aura tous les correspondants, tous les moyens de connexion et cela fluidifiera le parcours du patient, qui aura une réponse immédiate et saura quand il sera vu par un spécialiste.

J'ai récemment écrit et soumis un projet d'ESS en neurologie dans le Comtat Venaissin, dans le Vaucluse, à côté d'Avignon, qui a été validé par l'ARS. L'ESS est en phase de démarrage puisque nous sommes en attente de fonds FIR (Fonds d'Intervention Régional) ou CNAM (Caisse Nationale d'Assurance Maladie) pour mener à bien cette expérimentation. Je pourrai vous partager nos bonnes pratiques dans quelques mois !

……

AG2R LA MONDIALE

Mouv'Challenge : soutenez l'association Siel Bleu grâce à l'activité physique

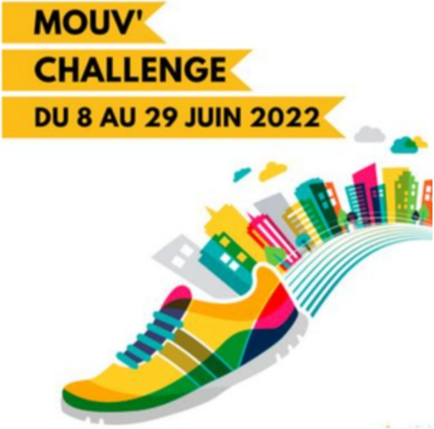

Les périodes de confinement successives, la mise en place du télétravail, l'arrêt des moments de convivialité, la distance mise entre nous a eu des impacts au niveau de notre santé morale et physique.

Alors si on se remettait à bouger ensemble ? Si on se motivait par équipe pendant nos pauses déjeuner, le matin, le soir, ou lors de réunion « active » et dynamique… ?

Puisque l'activité physique quotidienne est d'autant plus stimulante si elle se pratique à plusieurs et sous forme de jeux, **les mutuelles du Pôle Fonctions Publiques d'AG2R LA MONDIALE** (la Mutuelle nationale des sapeurs-pompiers de France, Mutame & Plus, la Mutuelle des métiers de la justice et de la sécurité) **ont décidé de créer le Mouv'Challenge du 8 au 29 juin, un défi sportif et caritatif ouvert à tous pour vous inciter à vous dépenser.**

Le concept est simple : se dépenser, en marchant, courant ou dansant pour accumuler le plus de points du 8 au 29 juin et tenter de remporter le défi en équipe.

Et en plus de faire du bien à votre santé, vous participerez à la remise d'un don de 1 000 euros à l'association Siel Bleu* qui œuvre quotidiennement dans l'Activité Physique Adaptée.

Des défis, des quiz et des webinaires pour gagner des points

Il existe plusieurs moyens de gagner des points durant les trois semaines de compétition. Tout se déroule sur l'application Kiplin qui proposera quotidiennement des défis individuels et collectifs à réaliser. À cela s'ajoute des webinaires et des quiz sur l'activité physique. Enfin, vous pouvez également gagner des points en réalisant un certain nombre de pas par jour. Chaque pas réalisé individuellement va venir s'ajouter au compteur global de votre équipe.

**Cette association est engagée dans l'activité physique adaptée. Elle incite les personnes en situation de handicap, les personnes âgées ou celles ayant de lourdes maladies à améliorer leur autonomie et leur qualité de vie grâce à une pratique sportive appropriée. Au total, 14 000 personnes sont accompagnées chaque semaine par l'association.*

Pour en savoir plus, rendez-vous sur AG2R LA MONDIALE :

AG2R LA MONDIALE

Nos partenaires

Doctolib
Medaviz
Solution de télémédecine
WITHINGS
AG2R LA MONDIALE
Medtronic
sanofi
CSMF
Confédération des Syndicats Médicaux Français
LEON GROSSE
100% entrepreneurs

Retrouvez-nous sur le site
www.mims-france.fr

MIMS
La Maison
de l'Innovation
de la MÉDECINE
SPÉCIALISÉE

Suivez-nous

POITIERS - PARIS - HOUSTON

www.mims-france.fr