MIMS

La Maison de l'Innovation de la MÉDECINE SPÉCIALISÉE

CERTIFIÉ MIMS

www.mims-france.fr

Newsletter n°12 - **mai 2022**

"À la MIMS nous avons le goût de l'action !"

L'actualité de la MIMS est chargée, les membres et les équipes de notre écosystème seront sur tous les fronts jusqu'à la fin de l'année 2022.

Rendu du cabinet médical 2030 virtuel pour l'automne, mais aussi la mise en place de procédures d'accompagnement pour aider les médecins libéraux qui ont fait le choix d'investir dans les premières réalisations du cabinet médical 2030.

Organisation du **second Forum Innovation Santé** qui se déroulera les 5 et 6 octobre prochains, sur le site du Futuroscope.

Déplacement à Houston mi-juin pour permettre à nos startups d'accéder à de nouveaux marchés et de faire briller l'excellence de l'innovation médicale française à l'international.

Audition par le comité de la MIMS, des candidats à la **certification MIMS.**

Lancement, en octobre prochain, du **Master « économie de la Santé** » avec la faculté des Sciences économiques de l'Université de Poitiers (en attendant le DU pour la rentrée 2023).

Mise en place de la **communauté MIMS** avec les médecins augmentés et les patients experts pour répondre favorablement à la demande des nombreux professionnels de Santé et patients qui souhaitent participer à notre aventure.

Voilà un agenda bien rempli, avec des projets très concrets pour notre association, qui permettent de créer une belle dynamique autour d'une ambition très noble, **l'accès à l'innovation santé pour tous les Français.**

Il y a bientôt deux ans, la MIMS était une idée qui prenait vie, aujourd'hui c'est un projet structuré et structurant.

Que celles et ceux qui partagent les valeurs de notre maison de l'innovation de la médecine spécialisée soient fiers de leurs engagements.

Olivier Colin
Président de la MIMS

AGENDA :

Le voyage d'affaires à Houston arrive à grand pas !

La MIMS s'envolera le 19 Juin direction le plus grand hôpital du monde.

Pour plus d'informations, contactez-nous :

Contact

……

Une nouvelle arrivée à la MIMS !

Ce mois-ci, la MIMS a accueilli un nouveau membre dans son équipe. Mathilde sera notre nouvelle Assistant Project Manager. **Bienvenue !**

« Intégrer la MIMS c'est pour moi une opportunité d'apprentissage, mais aussi de participer à des missions innovantes et intéressantes ».

……

Forum Innovation Santé

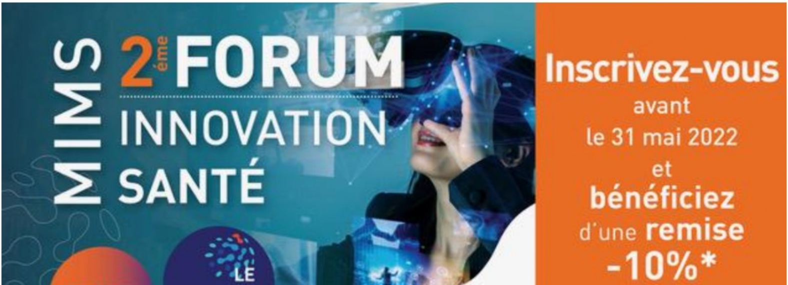

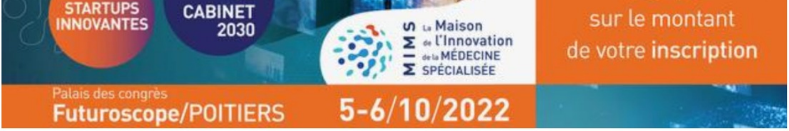
STARTUPS INNOVANTES
CABINET 2030
MIMS La Maison de l'Innovation de la MÉDECINE SPÉCIALISÉE
sur le montant de votre inscription
Palais des congrès
Futuroscope/POITIERS
5-6/10/2022

Au programme :

- Speed-meeting : les rendez-vous d'affaires - **Nouveau : nocturne**

- Conférences dont le Cabinet Médical 2030

- Stands partenaires et startups, un village de stands au centre de la salle d'exposition - **Nouveau : réservez votre stand**

Entrés Visiteurs gratuite !

Je m'inscris

Les tarifs

* Hors exposant, startup certifiée MIMS et repas visiteur

Règlement en juin 2022

Les conférences du Forum Innovation Santé 2021 en replay

……

Focus Startup certifiée MIMS - ORDOCLIC

Dr Guillaume Gobert – Fondateur d'Ordoclic

La mission d'Ordoclic est de simplifier, de sécuriser le parcours de soin patient ainsi que l'accès à ses données de santé, et de faire émerger de nouvelles solutions numériques pour les professionnels de santé.

Notre plateforme propose aux professionnels de santé l'ensemble des parcours numériques indispensables pour moderniser la santé :

- Parcours e-prescription, notre cœur de métier d'Ordoclic, avec le premier modèle validé par les instances en France et un logiciel d'aide à la prescription certifié HAS,
- Parcours dématérialisation des documents médicaux,
- Parcours signature électronique de santé, plébiscité en esthétique, en opthalmologie, en dentaire,
- Parcours gestion de la patientèle pour les médecins et les pharmaciens (avec télémédecine, gestion des RDV médicaux)
- Et enfin le parcours Covid-Pharma permettant de simplifier la réalisation des tests antigéniques et de la vaccination en officine.

Les solutions Ordoclic sont disponibles à la fois directement sur la webapp Ordoclic mobile et app, ou intégrées directement dans la solution du client, par API.

Avec la MIMS comme partenaire, Ordoclic a tous les atouts pour convaincre les éditeurs de logiciels médicaux, les industriels et les startups de nous confier la dématérialisation de parcours de santé. Nous sommes honoré d'avoir obtenu cette certification qui confirme notre positionnement innovant et utile en santé.

Simplifiez vos parcours de santé grâce au numérique, contactez-nous :

Contact

MEDAVIZ

“ Mon Espace Santé, vous allez l’adorer ! ”

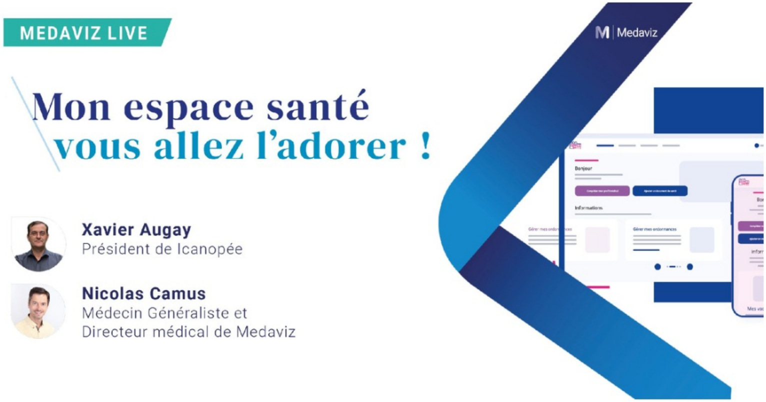

MEDAVIZ LIVE

Mon espace santé
vous allez l’adorer !

Xavier Augay
Président de Icanopée

Nicolas Camus
Médecin Généraliste et
Directeur médical de Medaviz

Jeudi 28 avril, Xavier AUGAY, fondateur d’Icanopée, intervenait dans notre Medaviz Live mensuel pour présenter les apports de Mon Espace Santé dans la pratique médicale. Le leader historique du partage de données et fournisseur d’API, qui assure 73 % des transactions du Dossier Médical Partagé, présentait les fonctionnalités dédiées à faciliter la coordination des professionnels de santé et à renforcer le lien premier-second recours :

- L’accès à la liste des praticiens du parcours de soins coordonnés du patient, pour mieux identifier les divers intervenants du premier et du second recours.
- La mise à disposition de l'historique des remboursements et d’un système de recherche des informations pertinentes pour chaque praticien, pour simplifier l’accès aux antécédents médicaux du patient.
- La possibilité d’échanger via une messagerie sécurisée pour les praticiens du parcours de soins et d’envoyer un message contenant un document du dossier médical du patient à un spécialiste, qui peut ainsi le consulter même si son organisation n’a pas accès au DMP, afin de fluidifier le lien premier-second recours.

- La fonctionnalité permettant de proposer un acte au patient ou de lui poser des questions, pour gagner du temps médical et privilégier les échanges par des canaux sécurisés.

En savoir plus

……

WITHINGS

Withings soutient le lancement de l'Institut National de la e-Santé

INe·S

Institut National de la e·Santé

L'Institut National de la e-Santé (INeS), institut dédié à l'enseignement et au développement de la e-santé, a été lancé le 5 mai dernier. Withings est fier d'être parmi les premiers partenaires à soutenir cet institut citoyen.

L'INeS propose une plateforme de formations diplômantes en santé numérique destinées, entre autres, aux professionnels de santé souhaitant se plonger dans l'univers de la e-santé.

L'institut accompagne aussi les startups du domaine avec un programme de mentorat réalisé par des médecins, des experts de la recherche et de l'accès au marché en e-santé.

Withings apportera son expertise dans les domaines des dispositifs médicaux connectés, de l'innovation en e-santé, de l'engagement patient et du suivi à domicile des maladies chroniques.

Ce lancement marque une nouvelle étape dans la structuration de l'écosystème du numérique en santé en France.

Pour en savoir plus sur l'INeS

AG2R LA MONDIALE

Addict'Town, l'Escape Game qui sensibilise les Français aux conduites addictives

AG2R LA MONDIALE
Addict'Town

« Addict'Town », 1er Escape Game digital de prévention, est un concept novateur dans le domaine de la santé. Dans un format vidéo interactif, immersif et participatif, il sensibilise les participants à la prévention des addictions qui se développent de plus en plus depuis la pandémie.

Une innovation sociale au service d’un sujet majeur de santé publique

Avec la crise sanitaire, la santé psychologique des Français s’est considérablement fragilisée. D’après une étude Odoxa pour GAE Conseil réalisée en avril 2020, 5,5 millions d’entre eux déclarent avoir augmenté leur consommation d’alcool, plus de 50% avoir augmenté leur temps d’utilisation des écrans et 27% à fumer davantage.

C’est pour répondre aux 71% de Français qui attendent un soutien des mutuelles et institutions de prévoyance sur la question des addictions qu’AG2R LA MONDIALE, Agrica, CCMO Mutuelle, le Groupe Covéa et le Fastt en tant qu’acteurs socialement engagés, s’associent à GAE Conseil, pour lancer une campagne de prévention inédite des conduites addictives au moyen d’un Escape Game digital, intitulé « Addict’Town ».

Le jeu invite les participants à mener une enquête au cours de laquelle ils deviennent l’acteur principal de l’intrigue et de leur propre prévention. Ils auront à faire des choix qui vont influencer progressivement le cours du jeu.

Au fur et à mesure de leur progression dans l’intrigue les joueurs rencontrent un addictologue et un psychologue (des experts de GAE Conseil) qui leur rappellent les messages de prévention à retenir pour renforcer la prise de conscience de l’impact de leur(s) addiction(s).

Visionnez la bande-annonce du jeu Addict Town :

[redacted]

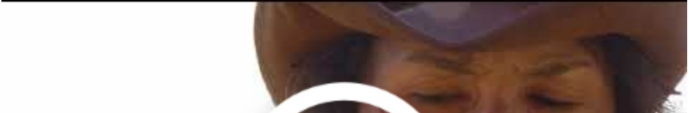

MENEZ VOTRE ENQUÊTE

Je découvre le jeu

Nos partenaires

Doctolib
M | Medaviz Solution de télémédecine
WITHINGS
AG2R LA MONDIALE
Medtronic
sanofi
CSMF
LEON GROSSE 100% entrepreneurs

Retrouvez-nous sur le site
www.mims-france.fr

MIMS La Maison de l'Innovation de la MÉDECINE SPÉCIALISÉE

Suivez-nous