MIMS

La Maison de l'Innovation
de la MÉDECINE SPÉCIALISÉE

LA MAISON DE L'INNOVATION
CERTIFIÉ MIMS
DE LA MÉDECINE SPÉCIALISÉE

www.mims-france.fr

Newsletter n°10 - mars **2022**

Houston : embarquement immédiat !

La MIMS, dès 2020, avait promis d'engager un certain nombre d'actions, actions que vous avez découvertes depuis un peu plus d'un an !

Il n'en restait plus qu'une avant de nous engager sur d'autres chemins. La voici : **la découverte de Houston** qui va permettre **l'accompagnement de nos startups certifiées** à l'international via le plus grand hôpital du monde, le **Texas Medical Center,** qui accueille près de sept millions de patients, grâce à plus de cent mille collaborateurs et près de cinquante mille bénévoles.

Opportunité magique pour ouvrir le champ des possibles aux startups, celles-ci pourront ainsi travailler, échanger et contractualiser sur un marché XXL.

Plus précisément, des **rendez-vous d'affaires personnalisés** seront préparés en amont en partenariat avec la **French American Chamber of Commerce du Texas**, qui possède un réseau impressionnant dans le domaine de l'innovation et de la santé.

Chaque startup pourra ainsi, lors de visio conférences avec notre contact privilégié sur Houston définir ses besoins, recevoir des propositions concrètes de rencontres et valider leur pertinence.

Besoin d'en savoir plus sur la FDA, sur les démarches administratives ? Comment adapter sa stratégie commerciale et marketing ? Nous pourrons assister à des interventions d'experts lors de **lunch and learn** afin de découvrir le fonctionnement du marché de la santé américain, très différent du marché français.

Enfin, nous en profiterons pour effectuer des **visites ciblées** dans des endroits prestigieux.

De cette façon, la MIMS encourage le **métissage entre les différents acteurs du monde de la santé**, qu'ils soient médecins, ingénieurs, industriels, chercheurs, assureurs ou startupers, pour défendre un but commun : **l'intérêt du patient.**

Les voyages ne forment pas que la jeunesse, ils contribuent aussi à développer **l'innovation dans notre système de santé.**

Houston ? Plus qu'un voyage car, comme le dit Mark Twain, « voyager est fatal aux préjugés, à l'intolérance et à l'étroitesse d'esprit ».

AGENDA :

Le voyage d'affaires à Houston se déroulera du 19 au 23 juin 2022. La première délégation sera accompagnée par les équipes de la MIMS et de la FACC du Texas.

Pour plus d'information : **contact@mims-france.fr**

Dr Stéphane Landais

Vice-Président de la Maison de l'Innovation

De la Médecine Spécialisée

Notre nouvelle brochure est en ligne

Découvrez les objectifs et les actions phares de la MIMS

MIMS
La Maison de l'Innovation de la MÉDECINE SPÉCIALISÉE
« Réunir tous les acteurs du monde de la santé pour développer et promouvoir l'innovation française »
www.mims-france.fr
Doctolib
Medaviz
WITHINGS
AG2R LA MONDIALE
Medtronic
sanofi
CSMF

La brochure

Forum Innovation Santé

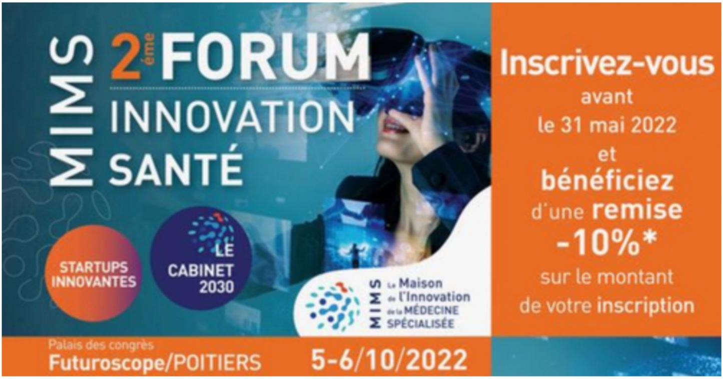

Inscrivez-vous avant le 31 mai 2022 et bénéficiez d'une remise -10%* sur le montant de votre inscription

Je m'inscris

Au programme :

- **Speed-meeting :** les rendez-vous d'affaires - **Nouveau : nocturne**
- **Conférences** dont le Cabinet Médical 2030
- **Stands partenaires et startups, un village de stands au centre de la salle d'exposition**

Entrée Visiteur gratuite !

Les tarifs

* Hors exposant, startup certifiée MIMS et repas visiteur

Règlement en juin 2022

Les conférences du Forum Innovation Santé 2021

Replay

Focus Startup certifiée MIMS - Axelife

axelife

La rigidité artérielle est un biomarqueur essentiel de la santé et du risque cardiovasculaire.

Et si vous pouviez en quelques secondes lors de votre consultation et de manière non-invasive mesurer la rigidité artérielle de vos patients ?

Un rêve pour 2030 ?

Non, une réalité en 2022 avec Axelife et son dispositif médical pOpmètre® !

Fondée en 2010 par un médecin, Axelife est une medtech française dont la **mission est d’améliorer la prévention de l’Infarctus, et de l’AVC et la qualité de vie grâce à des outils et des algorithmes innovants cliniquement validés au service des professionnels de santé et des patients.**

Sa première solution, pOpmètre®, est un dispositif médical innovant et recommandé par les sociétés savantes, qui prédit en 20 secondes le risque cardiovasculaire pour vos patients.

pOpmètre® permet de mesurer :

- la vitesse de l'onde de pouls (VOP), ou l'âge artériel

- l'index de pression systolique (IPS), pour prévenir les amputations

- ainsi que la pression artérielle centrale, reflet du travail cardiaque.

En 14 secondes vous connaîtrez l'âge artériel de vos patients et disposerez d'un prédicateur puissant pour évaluer les risques cardio neurovasculaires.

La VOP étant le meilleur prédicteur d'AVC et d'infarctus.

Vous pourrez aussi diagnostiquer l'artériopathie des membres inférieurs (AOMI).

L'usage de pOpmètre® est recommandé par les Sociétés savantes (Cardiologie, HTA) et pour tout praticien prenant en charge les pathologies cardiovasculaires (généralistes, cardiologues, neurologues, diabétologues, vasculaires… et les pharmaciens).

La certification MIMS et la participation à la réflexion sur les évolutions du système de santé et des pratiques médicales de demain est un engagement fort de l'équipe Axelife.

Nous partageons les valeurs et la vision de la MIMS pour co-construire la santé de demain. Une santé qui promeut l'innovation au service des professionnels de santé et dans l'intérêt des patients.

Une santé qui permet de passer du « cure » (soin) au « care » (prévention). Une santé qui favorise la médecine 5P : personnalisée, préventive, prédictive, participative et pertinente..

« On a l'âge de ses artères » - au 17èmesiècle, le Dr Thomas Sydenham, surnommé l'Hippocrate anglais, avait deviné l'importance de ce biomarqueur dans la santé.

Aujourd'hui avec Axelife vous pouvez le mesurer et améliorer la santé cardiovasculaires de vos patients !

axelife
Suivez-nous

……

MEDAVIZ

L’APTA 78 déploie les solutions de télémédecine Medaviz au sein des urgences pédiatriques

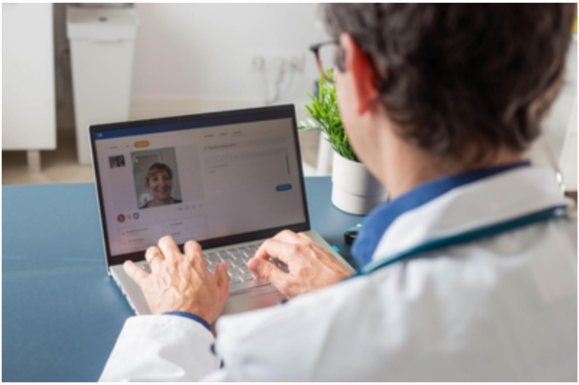

L'APTA 78, en partenariat avec les hôpitaux de Mantes-la-Jolie et de Poissy-Saint-Germain, déploie la **solution de téléconsultation assistée Medaviz pour aider les urgences pédiatriques** depuis le 4 janvier. Une trentaine de praticiens des Yvelines participent à ce dispositif financé par l'Agence Régionale de Santé Ile-de-France, avec un système de garde du lundi au vendredi de 20 h à minuit et le week-end de midi à minuit.

"Dans le cadre d'épidémie et face aux difficultés liés à l'augmentation des passages aux urgences, l'APTA 78 a déployé une solution de télémédecine pour aider les services d'urgences pédiatriques de deux établissements des Yvelines, en s'appuyant sur la participation de médecins du département. Nous avons ainsi mis en place un protocole dédié pour accueillir et orienter de façon adaptée les jeunes patients.", explique **Stéphanie Hervier, Directrice Générale de Medaviz.**

Afin d'optimiser leur prise en charge, un parcours de soins a été établi avec les établissements, qui ont souhaité privilégier la téléconsultation assistée. Le patient est accueilli aux urgences pédiatriques par un Infirmier d'Adressage et d'Orientation. En fonction de l'évaluation de son état, il est dirigé vers une consultation physique au sein des urgences pédiatriques ou vers l'espace dédié aux téléconsultations. Dans cet espace, un auxiliaire de puériculture exerçant le rôle de télé-assistant, accueille le patient, contacte la ligne de santé dédiée et accompagne la mise en relation avec le médecin de garde volontaire dans les Yvelines.

Le médecin réalise alors une consultation vidéo pendant que le téléassistant présent aux côtés du patient effectue la prise de constantes, éventuellement via des objets connectés. Il clôture la consultation en planifiant la suite du parcours patient et transmet les éventuels documents relatifs à la consultation (compte-rendu, ordonnance, etc).

"La mise en place de ce dispositif va nous permettre d'aider les services d'urgences pédiatriques face à l'augmentation de la sollicitation des urgences, surtout en période hivernale. Medaviz a été réactif et disponible afin d'accompagner au mieux l'ensemble des praticiens dans la prise en main de l'outil.", **explique Frédéric Prudhomme, président de l'APTA 78.**

……

AG2R LA MONDIALE

Le second avis médical, l'expertise avant tout !

AG2R LA MONDIALE

Parce qu'un patient mieux informé et plus actif pour sa santé a de meilleures chances de guérison, AG2R LA MONDIALE propose une nouvelle offre de services à ses sociétaires : **le 2ème avis médical.**

Il est plus simple d'aborder sereinement une opération ou un traitement lourd avec différents avis convergents. À contrario, plusieurs avis divergents peuvent nous permettre d'éviter une intervention inutile ou de bénéficier d'un traitement plus approprié.

C'est pour cela, que le nouveau service « 2ème avis médical » a été mis en place chez AG2R LA MONDIALE.

Certifié par la MIMS, cette offre de service permet de bénéficier de l'expertise de plus de 250 médecins référencés et experts sur plus de 600 pathologies différentes (maladie cardio-vasculaire, digestives, respiratoires, infectieuses…)

Comment cela fonctionne ?

Chaque patient peut accéder à son espace personnel sécurisé depuis le portail masante.medetvous.fr et fait sa demande.

Un parcours simple et 100 % digital.

ACCES VIA Med&Vous	INSCRIPTION SITE PARTENAIRE	CHOIX MEDECIN	DOSSIER MEDICAL	AVIS
1	2	3	4	5
Je me connecte à mon espace personnel sécurisé	J'accède au service de notre partenaire	J'indique mon besoin (spécialité) et je choisis le médecin expert parmi ceux référencés	Je complète un questionnaire médical spécifique et transmets mon dossier médical	Sous 7 jours, je reçois un avis sous forme de compte-rendu signé du médecin expert

Pour toute maladie grave nécessitant une intervention et/ou une thérapie lourde, un nouvel avis d'un médecin expert de la pathologie est apporté au dossier en conclusion sous 7 jours. L'expert confirme la première prescription ou propose une solution alternative.

En savoir plus

Nos partenaires

Doctolib
Medaviz Solution de télémédecine
WITHINGS
AG2R LA MONDIALE
Medtronic
sanofi
CSMF
LEON GROSSE 100% entrepreneurs

Retrouvez-nous sur le site
www.mims-france.fr

MIMS La Maison de l'Innovation de la MÉDECINE SPÉCIALISÉE

Suivez-nous

POITIERS - PARIS - HOUSTON

www.mims-france.fr