MIMS

La Maison de l’Innovation de la MÉDECINE SPÉCIALISÉE

www.mims-france.fr

Newsletter n°9 - **février 2022**

La communauté de médecins MIMS, c’est pour le printemps !

La Maison de l’Innovation de la Médecine Spécialisée porte une grande ambition politique, **rendre accessible l’innovation santé à tous les patients** quels qu’ils soient.

C’est cette ambition qui nous a conduits avec nos partenaires, nos comités stratégique et scientifique à mettre en place une organisation ambitieuse :

- pour favoriser l’avènement du **médecin augmenté** dans les cabinets médicaux 2030
- pour permettre aux créateurs santé d’être mieux reconnus grâce à la **certification MIMS**
- pour développer les alliances technologiques, commerciales et stratégiques des acteurs du monde de la santé grâce au **Forum Innovation Santé**
- pour s’ouvrir à l’international en permettant à nos startuppers de **rencontrer les grands acteurs santé du monde à Houston**, Texas

Mais aussi de mieux préparer nos entrepreneurs à réussir leurs projets grâce aux **Master et DU économie de la santé** réalisés en partenariat avec l’**Université de Poitiers.**

Dès aujourd’hui nous devons passer une nouvelle étape.

Pour assurer le succès de nos actions, nous devons dès maintenant nous entourer **de patients experts** et de **médecins augmentés,** une communauté d'acteurs pro actifs dont la mission est d'assister notre écosystème dans son ambition politique : **rendre l'innovation santé accessible à tous.**

Dès le **printemps prochain,** nous lancerons la communauté de médecins, puis avant la fin de l'année la communauté de patients experts.

Les médecins de la communauté MIMS auront une double mission : **tester l'innovation** de nos partenaires et startuppers, et **porter la bonne parole** auprès de leurs confrères, bref être nos **ambassadeurs** sur tout le territoire national.

Les personnes bienveillantes et visionnaires seront les bienvenues. Aucune appartenance à quelque organisation médicale que ce soit ne sera demandée.

À la MIMS, nous préférons construire des ponts plutôt que des murs.

Rendez-vous en mai pour le lancement !

Olivier Colin

Président de la Maison de l'Innovation

De la Médecine Spécialisée

……

Forum Innovation Santé

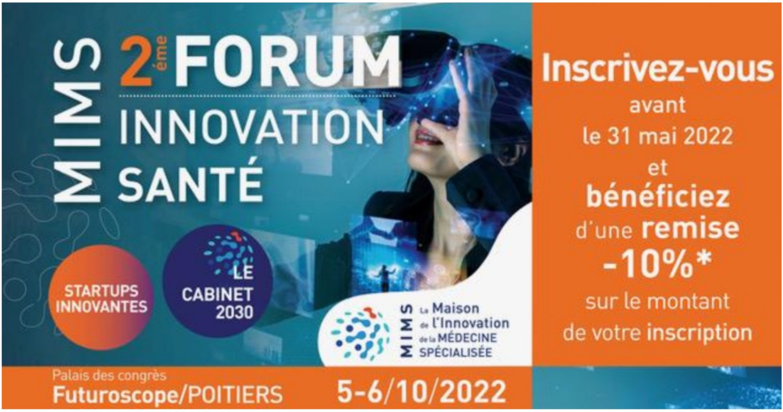

Je m'inscris

Au programme :

- **Speed-meeting :** les rendez-vous d'affaires - **Nouveau : nocturne**
- **Conférences** dont le Cabinet Médical 2030
- **Stands partenaires et startups, un village de stands au centre de la salle d'exposition**

Entrée Visiteur gratuite !

Les tarifs

Visionner **les conférences** du Forum Innovation Santé 2021

Replay

Focus Startup certifiée MIMS

Gesika Télécom, l'opérateur des professionnels de la santé

Gesika
TÉLÉCOM

Gesika Télécom est une **entreprise innovante spécialisée dans la téléphonie et les logiciels** dans le domaine médical depuis près de 20 ans.

Un opérateur télécom nouvelle génération.

Nous intervenons dans les cliniques, pôles santé, maisons de santé pluridisciplinaires ou nous accompagnons et conseillons nos clients professionnels de santé, directeurs de cliniques dans leurs besoins et problématiques de standard téléphonique que ce soit dans la réalisation de leur secrétariat médical et des postes praticiens.

L'innovation Gesika Télécom au service de la santé

Malgré l'émergence des agendas de prises de rendez-vous en ligne Maiia et Doctolib pour ne citer qu'eux, l'accueil téléphonique des patients dans les secrétariats médicaux reste un enjeu majeur.

L'extension de téléphonie Gesika Télécom permet aux secrétaires médicales des cabinets de décrocher les appels des patients directement sur l'agenda Maiia ou Doctolib. La fiche du patient s'ouvre automatiquement si celui est connu du cabinet.

Notre extension de téléphonie apporte un **véritable confort aux secrétaires réduisant le stress et l'absentéisme**, mais également permet un gain de temps important, car moins d'action pour saisir un rendez-vous. **Elle répond également aux enjeux d'agilité d'aujourd'hui** avec la mise en place du télétravail pour les secrétaires en cabinet.

Parallèlement nous déployons des infrastructures télécom « sur mesure » aux contraintes et exigences des cabinets médicaux.

Gesika Télécom – startup certifiée par la MIMS

Nous sommes fiers de faire partis des **5 premières start up certifiée par la maison de l'innovation et de la médecine spécialisée.** C'est une véritable reconnaissance d'acteurs du secteur de la santé dans notre expertise et nos produits.

Gesika Télécom a pour ambition de compter dans la **construction du cabinet 2030.**

Gesika
David Deshouliere
Directeur commercial
Gesika
TÉLÉCOM

……

Certifications MIMS

Le Comité Scientifique de la Maison de l'Innovation de la Médecine Spécialisée dont font partie des partenaires prestigieux que sont Doctolib, Medaviz, Withings, AG2R LA MONDIALE, Medtronic, Sanofi et la CSMF, ainsi que d'éminentes personnalités, s'est de nouveau réuni en janvier dernier.

Ils ont assisté à la présentation de **startups innovantes** dans le domaine de la santé.

Découvrez celles qui ont reçu la **certification MIMS** sur **mims-france.fr.**

DOC2U

Simedys® P4P Pulse for Practice

MUSIC CARE

Startups certifiées

……

Medaviz - Ebook : La télémédecine soignera-t-elle l'hôpital ?

E-BOOK
La télémédecine
soignera-t-elle

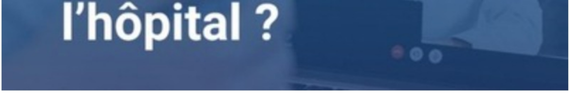

Pour répondre à cette question, Medaviz propose un ebook inédit dédié aux usages de la télémédecine au sein des établissements, qui doivent réaliser leur transition digitale pour répondre à leurs propres enjeux, comme au décloisonnement des pratiques ville-hôpital.

Réalisée en partenariat avec Denise Silber, Fondatrice de Basil Strategies consultants - Co-fondatrice de VRforHealth, cette analyse bénéficie des retours d'expérience de 4 experts de la santé :

- **Stéphan Haaz,** Directeur général adjoint du CATEL, incubateur de communautés e-santé
- **Docteur Maya Gutierrez,** Oncologue et médecin coordinateur HAD chez AP-HP
- **Matthieu Dubois,** CEO d'Hippocrate Développement, cabinet de conseil en santé en France
- **Docteur Pierre Simon,** Ancien président-fondateur de la Société Française de Télémédecine.

Ensemble, ils apportent un éclairage sur les freins et les opportunités de la digitalisation des établissements de santé à travers 4 thématiques :

- Le numérique, un levier de l'efficience organisationnelle
- La coordination, pierre angulaire de notre système de santé
- Renforcer les organisations grâce à la télémédecine
- Trouver un équilibre ville - hôpital

Pour découvrir l'intégralité de leurs interventions, téléchargez gratuitement l'ebook sur medaviz.com.

L'EBOOK

……

WITHINGS annonce l'acquisition de 8fit

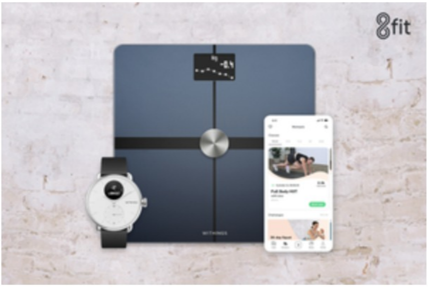

8fit est une application berlinoise de bien-être et santé aux **40 millions de téléchargements** qui propose des **programmes holistiques** pour améliorer la routine alimentaire et l'activité physique des utilisateurs.

Cette nouvelle acquisition marque une étape clé dans l'accomplissement de la mission de WITHINGS : aider chacun à être en **bonne santé** grâce au suivi de données de santé couplées à un accompagnement personnalisé et continu.

WITHINGS répond ainsi à un besoin grandissant au sein de la société : (re)prendre en main sa santé de manière proactive et durable.

Grâce à l'expertise de 8fit, WITHINGS proposera bientôt un **programme personnalisé**, basé sur la thérapie cognitive et comportementale afin de motiver les utilisateurs durablement. Il inclura également une mise en relation avec des professionnels de santé en cas de suivi nécessaire.

……

Vill@ge Bien-Être connecté : le rendez-vous prévention santé d'AG2R LA MONDIALE pour bien commencer l'année

AG2R LA MONDIALE

Fidèle à ses valeurs sociales et solidaires, AG2R LA MONDIALE organise chaque année les Villages Bien-Être. En raison du contexte actuel et pour sa 3e édition qui a eu lieu en janvier dernier, c'est une version connectée et en ligne dont ont pu profiter les participants autour de la thématique : "La recette du bien-être… du plaisir dans l'assiette !".

Destiné aux clients d'AG2R LA MONDIALE, qu'ils soient seniors, actifs ou aidants et inauguré par **Laurent Mariotte**, invité d'honneur de cette édition, cet événement mêlant conseils et convivialité, valorise différentes activités favorisant la prévention santé et le bien-être pour bien vieillir.

Les participants ont pu bénéficier de 16 animations au total : table ronde sur la nutrition, conférence sur les troubles du comportement alimentaire, initiation à la lecture des étiquettes alimentaires et du nutriscore, un atelier sur la naturopathie, séance de gym douce…. Autant d'ateliers que vous pouvez désormais retrouver en replay.

Rendez-vous sur le site **HappyVisio.com**, créez votre compte et saisissez notre code partenaire **AG2RVBE** pour accéder gratuitement à l'ensemble des animations en replay.

En savoir plus

Nos partenaires

Doctolib
Medaviz Solution de télémédecine
WITHINGS
AG2R LA MONDIALE
Medtronic
sanofi
CSMF
LEON GROSSE 100% entrepreneurs

Retrouvez-nous sur le site
www.mims-france.fr

MIMS
La Maison de l'Innovation de la MÉDECINE SPÉCIALISÉE

Suivez-nous

POITIERS - PARIS - HOUSTON

www.mims-france.fr