MOZ ⚠ Improve your MozBar experience. Please unblock 3rd Party Cookies, or allow [*.]moz.com in your Cookie settings. Learn more

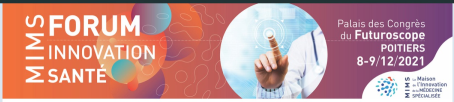
MIMS FORUM INNOVATION SANTÉ
Palais des Congrès du Futuroscope
POITIERS
8-9/12/2021
MIMS La Maison de l'Innovation de la MÉDECINE SPÉCIALISÉE

Newsletter n°4 - septembre 2021

Interview croisée - WITHINGS & la MIMS

Vincent VERCAMER

(Head of Market Access & Public Affairs · Withings)

Dr Stéphane LANDAIS

(Vice-Président et cofondateur de la MIMS)

Pourquoi Withings et la MIMS ont-ils choisi de s'associer ?

Vincent Vercamer : En rejoignant la MIMS, Withings avait à cœur de pouvoir rejoindre une initiative fédérant d'acteurs moteurs de l'écosystème. Il est crucial d'intégrer les médecins aux réflexions portant sur la santé de demain puisqu'ils seront directement impactés par les évolutions. La Maison de l'Innovation et de la Médecine Spécialisée est le lieu idéal pour appréhender les nouveaux modes d'exercice de la médecine. Le projet du cabinet 2030 va nous permettre de les expérimenter en routine clinique !

Stéphane Landais : Le monde de la santé vit une révolution depuis plusieurs années, qui bouleverse peu à peu notre quotidien en général et celui des médecins en particulier. L'intelligence artificielle modifie nos pratiques, la pandémie Covid 19 a révélé l'efficacité des consultations à distance. Des entreprises étrangères au monde médical ont fait une entrée remarquée et sont devenues rapidement incontournables.

Dans ce contexte Olivier Colin président cofondateur de la MIMS, y a vu l'opportunité de la création d'un lieu de rencontre qui favorise le métissage entre les acteurs de la santé, médecins, ingénieurs, industriels, chercheurs, startupers, réseaux de santé, AMO, AMC, et tous les porteurs d'idées.

Notre rapprochement avec Withings est un très bel exemple parmi de nombreux autres, de mise en application de nos objectifs : favoriser l'innovation en simplifiant les parcours, mettre en réseau les acteurs de l'innovation médicale, accélérer le transfert de technologie et développer l'innovation organisationnelle. Enfin, Withings comme tous nos partenaires certifiera les projets innovants au sein du comité scientifique de la MIMS.

Quel intérêt des objets connectés dans la pratique de la médecine ?

Lire la suite

Cabinet 2030 : **La certification**

***" Les vraies richesses sont les méthodes "* Nietzsche**

Le cabinet 2030, c'est travailler plus en travaillant mieux et avec un meilleur confort de vie. Tel est le nouveau paradigme de cette nouvelle entreprise, porteuse d'un bien qui pourra être transmis. Tout est dit en quelques mots.

Le cabinet 2030 a l'ambition de répondre à l'essentiel des questions demeurées sans réponse satisfaisantes à ce jour, concernant l'accès aux soins, la coordination, la pertinence, les conditions d'exercice, etc…

Les experts de la maîtrise comptable ont souvent dit que l'on pouvait soigner mieux sans dépenser plus : chiche !

Et nous sommes persuadés que cette nouvelle structure optimisera la **pratique médicale** qui, comme l'a écrit un éminent confrère, est une **compétence** et une **conscience** rencontrant une **confiance**. Vous conviendrez qu'elle mérite d'être mise en valeur.

La Maison de l'**Innovation** de la Médecine Spécialisée **(MIMS)** nourrit moins l'ambition de faire mieux que la volonté de faire autrement, en s'attachant à des valeurs socles devant servir au processus de **certification indispensable** à la création et au développement ultérieur de chaque Cabinet 2030.

La société de consommation a profondément modifié nos comportements et le monde de la santé n'y a pas échappé. L'effet volume a atteint ses limites, révélé ses faiblesses, ignoré les évolutions sociétales. Une révolution en santé est en cours depuis quelques années ; une preuve flagrante ? La médecine n'appartient plus aux seuls médecins, qu'ils le veuillent ou non !

Ce sont les facteurs sociaux économiques qui font les révolutions, pas les idées, mettant à jour des besoins. Et une révolution réussie, loin de se cantonner à une rupture de l'état antérieur, va apporter des éléments de complexification, en fuyant l'idée de statu quo (à quoi bon s'accrocher à un modèle révolu de l'histoire ?), et en mettant en place une organisation originale (au sens propre du terme) tenant compte et des attentes de chacun et du principe de réalité.

Un seul exemple, histoire de lancer le débat : le temps de travail des médecins ! Est-il utile de continuer d'alimenter de façon stérile la querelle des anciens et des modernes concernant la durée hebdomadaire du temps de travail ? Actons plutôt le fait que les jeunes générations désirent vivre autrement qu'en travaillant de 7 heures à 23 heures, 6 jours sur 7. Que ce fait contribue à l'aggravation de la qualité de l'accès aux soins est une réalité mécanique qui, hélas, ne résume pas le problème et de beaucoup s'en faut.

Après tout, le travail n'est pas l'essence de l'Homme, contrairement à ce que certains ont écrit. L'essence de l'Homme, c'est la **connaissance**. De l'homo faber à l'homo scientificus, du silex au robot chirurgical, c'est le fait d'imaginer, d'anticiper les conséquences d'une action qui le définit.

Cette connaissance est indispensable à la survie du monde libéral tout comme elle l'a été pour l'Homme depuis la nuit des temps.

Passer d'une culture de consommation à une culture de connaissances, en favorisant le **métissage** intellectuel que promeut la MIMS va permettre de tisser les relations interdisciplinaires indispensables au développement de notre projet de **certification du cabinet 2030.**

Conscience, connaissances, imagination créatrice nous feront agir de façon évolutive et non de façon conservatrice, en explorant des territoires inconnus.

Enfin, comme a coutume de le rappeler Olivier Colin, notre Président, une société ne peut être généreuse que si elle est économiquement forte. La situation actuelle impose de tirer des conclusions constructives et innovantes. A nous de mettre un modèle en place qui réponde à toutes ces exigences pour le bien commun.

Il n'y aura pas le Cabinet 2030, mais des Cabinets 2030, réponses à des besoins territoriaux clairement identifiés en termes d'accès aux soins, de besoins médicaux spécifiques, de maillage médical et paramédical, de liens avec les établissements publics et privés, d'évolution démographique locale…

La certification validera un processus strict de réflexion, d'identification, d'études, de réalisation et d'évaluation, reconnu par l'ensemble de nos partenaires.

Au travail !...

Dr Stéphane LANDAIS
Vice-Président et cofondateur de la MIMS

Forum Innovation Santé

MIMS
FORUM
INNOVATION
SANTÉ
Palais des Congrès
du Futuroscope
POITIERS
8-9/12/2021
MIMS La Maison de l'Innovation de la MÉDECINE SPÉCIALISÉE

Vous êtes une startup, une entreprise dans le domaine de la santé, vous souhaitez développer votre activité en faisant des alliances technologiques, commerciales et financières, bref, **enrichir votre réseau ?**

N'attendez plus et venez nous rejoindre !

Au programme : des rendez-vous préalablement établis avec le système de matchmaking, des exposants, des ateliers et des conférences.

Tous nos partenaires seront présents.

L'édition 2021 sera présidée par **Madame Nathalie Delattre**, vice-présidente du Sénat.

Inscrivez-vous dès le 27/09 sur notre site :

https://mims-france.fr/forum-innovation-sante

Je m'inscris !

MEDTRONIC partenaire de la MIMS

Découvrez en vidéo l'interview de Florence Dupré, Présidente de Medtronic France

Aucune information sur EXIF ✕
Medtronic

Medtronic.fr

Les startups certifiées MIMS - NES FORMATION

Dr Harry Sitbon

Médecin généraliste et co fondateur de NES FORMATION

" En créant NES Formation, nos équipes se sont données pour mission de permettre à l'ensemble des professionnels de santé de se former avec qualité, expertise et convivialité. Après avoir formé plus de 2000 participants uniques au cours des 2 dernières années, nous poursuivons cet objectif avec une singularité forte : notre souci permanent de travailler main dans la main avec les professionnels de santé pour construire des contenus toujours plus adaptés à leur pratique et pédagogiquement innovants. De nombreux projets d'avenir sont en route, et notre sélection parmi les startups innovantes certifiées MIMS est un moteur supplémentaire pour atteindre ce but. "

NES formation en vidéo :

Aucune information sur EXIF ✕
NES FORMATION

Doctolab : Innover avec la communauté Doctolib

DOCTOLAB INNOVER AVEC LA COMMUNAUTÉ DOCTOLIB

Désireux de vous proposer du contenu aussi informatif qu'interactif et un espace d'échange collaboratif, Doctolib lance **Doctolab, un nouveau média pensé par et pour les professionnels de santé.**

Sa vocation ? Devenir un média de référence pour l'ensemble des praticiens. Un média qui vous accompagne dans l'univers de la santé en mouvement constant, en vous permettant de bénéficier de conseils pratiques sur l'organisation du cabinet pour favoriser au mieux l'accès au soin.

Doctolab réunit de nombreux contenus exclusifs (études, vidéos, articles d'actualité et témoignages) autour desquels vous pourrez échanger, collaborer et partager vos expériences. Ce lieu d'information sera donc aussi et surtout un point de rendez-vous entre praticiens pour réfléchir ensemble au cabinet de demain.

Doctolab

Medaviz : L'adressage physique facilité par la télémédecine

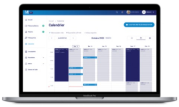

Medaviz
Solution de télémédecine

La solution Medaviz Adresseurs, développée pour renforcer le lien ville-hôpital, évolue à la rentrée de septembre 2021.

Conçue pour fluidifier la mise en relation entre les médecins généralistes et les spécialistes du territoire (ESS ou pôles d'expertises des établissements de santé), l'application permet désormais l'adressage en consultation présentielle. Co-construite avec les médecins utilisateurs, cette nouvelle fonctionnalité a pour ambition de compléter les possibilités de prise en charge des patients, lorsque les actes de soin à distance ne sont pas pertinents.

Ce module fonctionne grâce à la déclaration des disponibilités des médecins participants. Il permet notamment d'adresser le patient à un praticien exerçant dans la même zone géographique.

Retrouvez toutes les informations sur

Medaviz

AG2R LA MONDIALE soutient le programme Inno'Vaccins

AG2R LA MONDIALE

Lancé en novembre 2020 à l'initiative de AstraZeneca, Janssen et DPDgroup, le programme Inno'Vaccins vise à développer des solutions innovantes pour accompagner la stratégie vaccinale du gouvernement, notamment contre le Covid-19. Lauréates de ce programme, 10 startups spécialisées dans la e-santé sont soutenues par **AG2R LA MONDIALE**, dans le but d'accélérer le déploiement et le financement de la vaccination.

Pour Isabelle Hébert, membre du Comité de direction Groupe en charge de la stratégie, du digital, du marketing et de la relation client chez AG2R LA MONDIALE, *« ce partenariat illustre pleinement la démarche d'open innovation du Groupe. Il démontre également son engagement dans la prévention santé ainsi que sa volonté d'accompagner les entreprises dans la lutte contre la pandémie. »*.

En savoir plus

Nos partenaires

Doctolib Medaviz WITHINGS Medtronic

CSMF SANOFI AG2R LA MONDIALE

La Maison de l'Innovation
de la Médecine Spécialisée
POITIERS - PARIS - HOUSTON
contact@mims-france.fr

Cet email a été envoyé à @, cliquez ici pour vous désabonner.